

«Annexé à la minute no 1192»

La Combe
Z

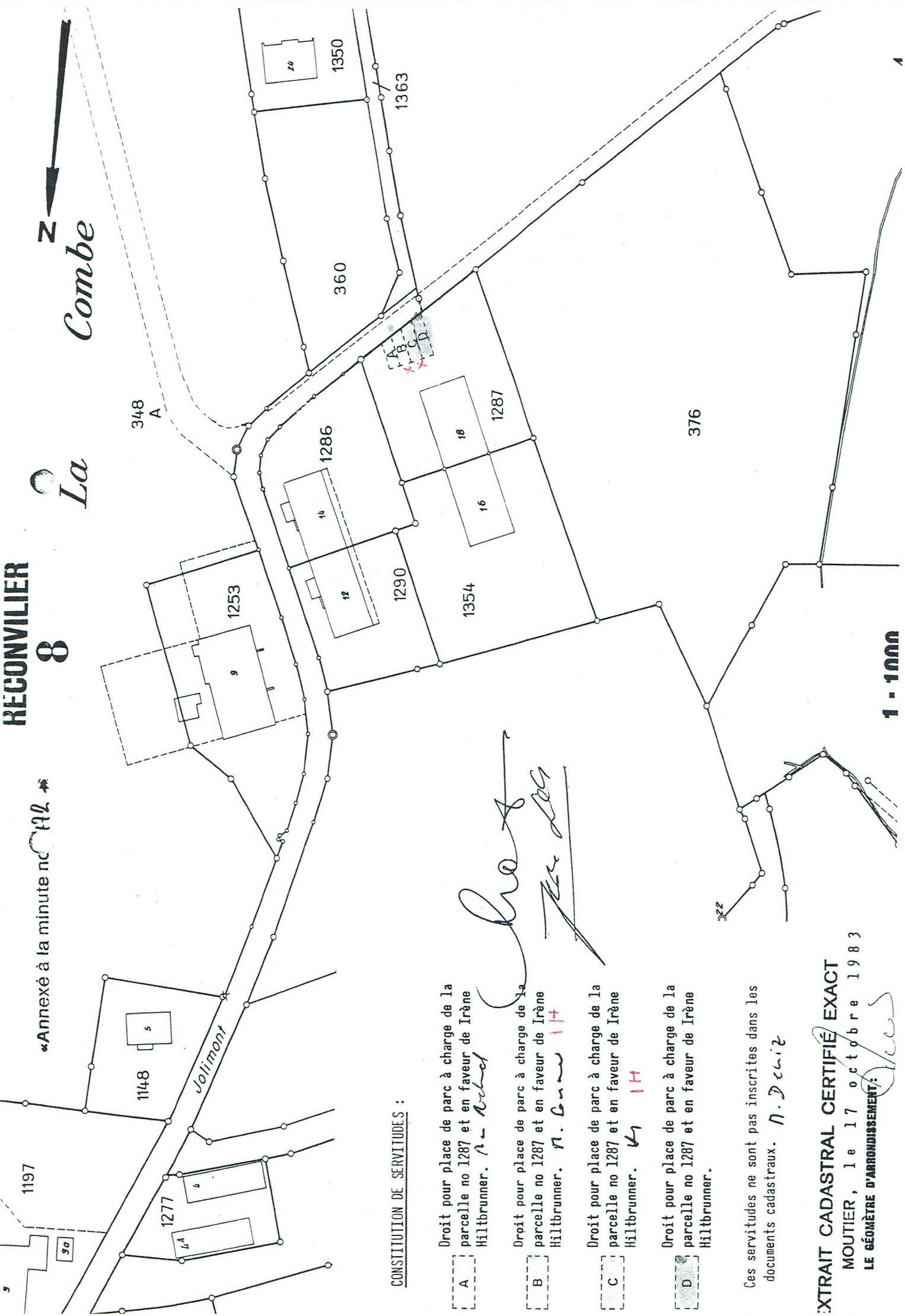

CONSTITUTION DE SERVITUDES :

- A Droit pour place de parc à charge de la parcelle no 1287 et en faveur de Irène Hilbrunner. *N. Dewiz*
- B Droit pour place de parc à charge de la parcelle no 1287 et en faveur de Irène Hilbrunner. *N. Dewiz*
- C Droit pour place de parc à charge de la parcelle no 1287 et en faveur de Irène Hilbrunner. *N. Dewiz*
- D Droit pour place de parc à charge de la parcelle no 1287 et en faveur de Irène Hilbrunner.

Ces servitudes ne sont pas inscrites dans les documents cadastraux. *N. Dewiz*

EXTRAIT CADASTRAL CERTIFIÉ EXACT
MOUTIER, le 17 octobre 1983
LE GÉOMÈTRE D'ARRONDISSEMENT: *N. Dewiz*